

## NABU-Termine auf Ihrer Webseite

NABU-Gruppen müssen ihre Termine nur einmal eingeben – nämlich in der zentralen Termindatenbank. Die Termine werden automatisch ausgelesen:

- auf der Startseite von [www.NABU.de](http://www.NABU.de)
- auf der Startseite des jeweiligen Landesverbandes
- im wöchentlichen NABU-Newsletter
- auf der Webseite der NABU-Gruppe – öffentliche Termine
- (NEU!) auf der Webseite der NABU-Gruppe – interne Termine

### 1 Eingabe der Termine

Die Termine können unter [www.NABU.de/termine](http://www.NABU.de/termine) eingegeben werden.

von	Termin   PLZ, Ort   Bundesland
Freitag 02.12.2011 18:00 Uhr	<b>Pilzexkursion</b> 31535 Neustadt Niedersachsen
Montag 12.12.2011 17:30 Uhr	<b>Jahresversammlung NABU-RV Brandenburg/Havel</b> 14776 Brandenburg Brandenburg
Montag 12.12.2011 19:00 Uhr	<b>NABU-Jahresrückblick</b> 89555 Steinheim Baden-Württemberg
Montag 12.12.2011 19:00 Uhr	<b>Vortrag über Vogelnamen</b> 58730 Fröndenberg Nordrhein-Westfalen
Montag 12.12.2011 20:00 Uhr	<b>NABU-Treff</b> 73207 Plochingen Baden-Württemberg

Below the list, there are links: [Neuen Termin melden](#) and [Zur Kartenansicht](#). A search form titled 'Termine durchsuchen' is located below, with fields for 'Typ', 'Bundesland', 'PLZ/Umkreis', 'Zeitraum Von', and 'Zeitraum Bis'. A red arrow points to the 'Neuen Termin melden' link, and another red arrow points to the search form.

The right sidebar contains sections: 'NABU REGIONAL' with a map of Germany, 'SERVICE' with links to 'E-Cards', 'Podcasts', 'NABU-Newsletter', and 'Verbandsnetz', and 'TERMIN ÄNDERN' and 'NEUEN TERMIN MELDEN' sections.

Wichtig ist, dass Sie bei „nähere Beschreibung“ genau erläutern, wie der Termin abläuft. Stellen Sie sich am besten einfach vor, Sie kennen den NABU nicht und interessieren sich für den Termin. Was erwartet Sie? Wo ist der genaue Treffpunkt? Und für wen ist der Termin geeignet. Auch Informationen wie „Festes Schuhwerk wird benötigt“ sind an dieser Stelle genau richtig.

Im NABU-Netz unter <http://www.nabu-netz.de/verbandsleben/oeffentlichkeitsarbeit/internet/termindatenbank.html> finden Sie am Ende der Seite unter Downloads auch eine Excel-Tabelle „[Tabellenvorlage für Termine](#)“, über die Sie auch einfach eine größere Anzahl von Terminen melden können. Sobald also die Termine für das Jahresprogramm feststehen, übertragen Sie diese in die Excel-Liste und e-mailen Sie diese an [redaktion@NABU.de](mailto:redaktion@NABU.de). Die Daten werden dann von der NABU-Bundesgeschäftsstelle in die Termindatenbank eingespielt.

NEU! Manche Termine sind nur für die NABU-Gruppe bestimmt und sollen nur auf der gruppeneigenen Homepage angezeigt werden. Es ist auch die **Eingabe interner Termine** möglich, die nur auf Ihrer Seite ausgelesen werden. Geben Sie einfach bei Termin-Typ „intern“ an und nennen Sie bei Vorname Nachname den Namen Ihrer Gruppe, z.B. „NABU Musterstadt“. Interne Termine werden *nicht* auf den Seiten von NABU-Bundesverband, NABU-Landesverbänden oder auch im Newsletter angezeigt.

- Anfang(\*)**: Date and time selection (12, 12, 2011, 00:00 Uhr) with a note "(00:00 » ganzer Tag)".
- Ende(\*)**: Date and time selection (-, -, -, 23:59 Uhr) with a note "(23:59 » ganzer Tag)".
- PLZ, Ort(\*)**: Text input field.
- Bundesland(\*)**: Dropdown menu with "(bitte auswählen)".
- Thema(\*)**: Text input field.
- Typ(\*)**: Dropdown menu with a list of options: Vortrag, Exkursion, Fest, Pflegeeinsatz, Tagung, Seminar, Versammlung, Anderer Termin, Reise, Batnight, Bildungswerk, BirdWatch, Kroetenwanderung, Stunde der Gartenvoegel, NAJU, and **intern** (highlighted with a red arrow).
- Nähere**: Text input field.

At the bottom left of the form, there is a "Fertig" button.

## 2 Ändern von Terminen

Sollte es einmal zu einer Änderung bei einem Termin kommen, so können Sie dies einfach an uns durch geben. Gehen Sie dazu auf [www.NABU.de/termine](http://www.NABU.de/termine) und folgen Sie dem Link unter der Rubrik „Termin ändern“

Geben Sie dazu Ihren Namen und ihre E-Mail-Adresse (für event. Rückfragen) an, sowie Titel, PLZ, Ort und Datum des zu ändernden Termins und was genau geändert werden soll. Die NABU-Internetredaktion wird den Termin dann schnellstmöglich ändern.

### Terminänderung

Name\*

E-Mail\*

### Alter Termin

Titel der Veranstaltung\*

Postleitzahl, Ort\*  -

Datum\* (TT.MM.JJJJ)  -  -

### Neuer Termin

Was soll geändert werden?

(z.B. Name, Datum, Uhrzeit, Beschreibung, etc)

Bitte geben Sie die in der Grafik angezeigten Zeichen ein.

\* Pflichtfeld

### 3 Auslesen der Termine auf der eigenen Webseite

Wählen Sie im Webbaukasten das Element „Widget / HTML“ aus.

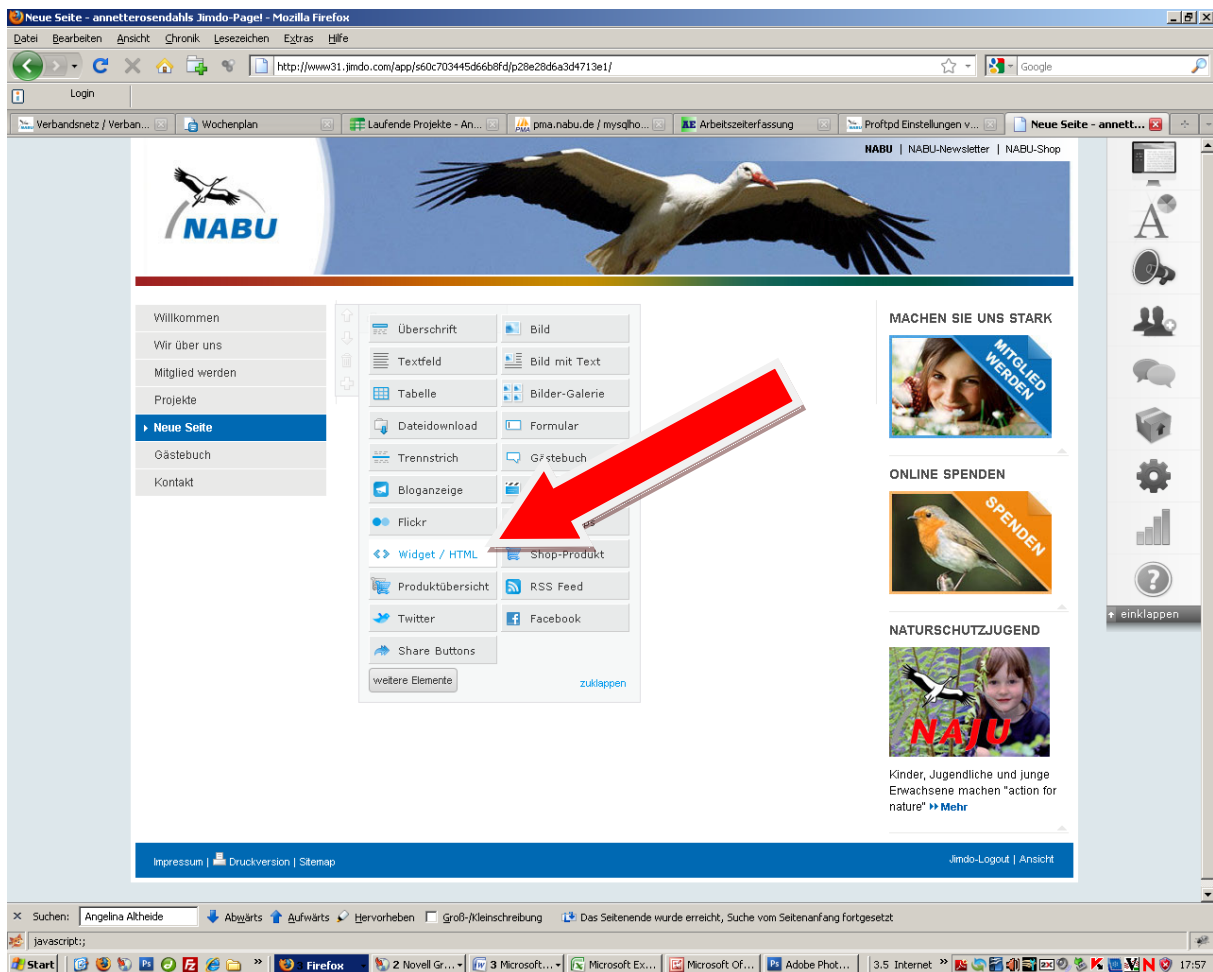

Fügen Sie anschließend folgenden HTML-Code in das Element „Widget / HTML“ im Webbaukasten ein:

```
<iframe frameborder="0"  
src="http://www.nabu.de/modules/termindb/aktuelle_termine.html?js=1&iframe=1" height="1000" width="520" scrolling="no"></iframe>
```

Durch Anpassen des Links im iframe haben Sie die Möglichkeit, die Anzahl der dargestellten Termine festzulegen, Termine aus Ihrer Region anzuzeigen oder nur Termine eines bestimmten Typs. Dabei wird immer der gelb markierte Ausdruck, innerhalb der Anführungszeichen, verändert bzw. durch Anhängen von weiteren Variablen ergänzt.

**WICHTIG:** Alle anderen Zeichen des iframe-Ausdrucks müssen genau so wie angezeigt übernommen werden, da ansonsten der Befehl vom Browser nicht mehr richtig

interpretiert werden kann und die Termindatenbank nicht angezeigt wird. Schon ein fehlendes Anführungszeichen lässt den iframe brechen. Sollte nach dem Einfügen des iframes ins HTML / Widget-Element nichts angezeigt werden, prüfen Sie den Ausdruck noch einmal Zeichen für Zeichen oder kopieren Sie den gesamten Ausdruck noch einmal ins Widget-Element des Webbaukastens.

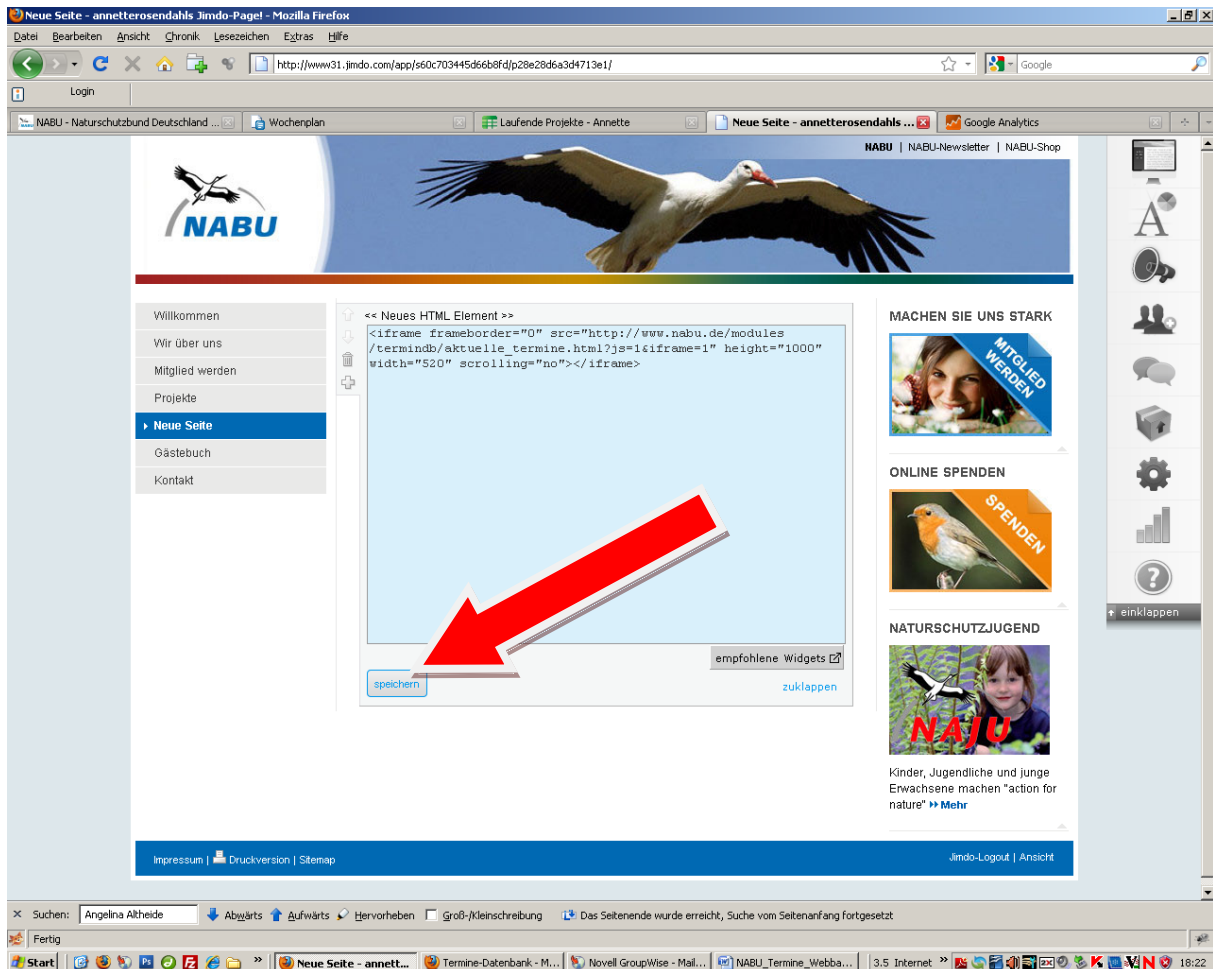

Klick auf „Speichern“ und fertig ist die eingefügte Termentabelle in Ihrer Webseite.

## 4 Darstellung der Termine anpassen

Um aus den vielen tausend Terminen in der NABU-Termindatenbank nur die gewünschten Termine anzeigen zu lassen, können verschiedene Filter (Variablen) gesetzt werden, die nur die Termine durch lassen, die den für die entsprechende Variable definierten Parametern entsprechen.

Welche Termine angezeigt werden, hängt also davon ab, welche Variablen (Bsp. Bundesland) eingefügt und durch welche Parameter (Bsp. Hessen, Baden-Württemberg) diese definiert werden. Die Variablen werden einfach an den angegebenen Link, der auf

die Adresse der Datenbank verweist, angehängt. Variablen können beliebig definiert, aneinander gereiht und kombiniert werden. Werden mehrere Variablen gewählt, so werden diese immer durch ein & mit einander verbunden. Sollen für eine Variable mehrere Parameter definiert werden so werden diese mit einem Komma abgetrennt (ohne Leerzeichen).

### **Bundesland anpassen**

Sollen nur Termine aus einem oder mehreren Bundesländern ausgelesen werden, so lautet die Variable **quelle=**. Für Hessen sähe das im script dann so aus:

```
http://www.nabu.de/modules/termindb/aktuelle_termine.html?js=1&iframe=1&quelle=Hessen
```

### **Anzahl der Termine anpassen**

Die Anzahl der Termine wird über die Variable **termine\_anzahl=** festgelegt. Wird die Variable nicht definiert, werden standardmäßig acht Termine angezeigt. Beispiel: 15 angezeigte Termine, kombiniert mit einem Bundesland:

```
http://www.nabu.de/modules/termindb/aktuelle_termine.html?js=1&iframe=1&quelle=Hessen&termine_anzahl=15
```

### **Terminotyp anpassen**

Die Variable **termine\_typ=** gibt an, ob spezielle Termine gezeigt werden, zum Beispiel nur Vorträge oder nur Exkursionen. Auf Unterseiten bietet es sich an die Termine themenbezogen anzuzeigen. Beispiel: Nur Vorträge und Exkursionen aus Hessen sollen gezeigt werden:

```
http://www.nabu.de/modules/termindb/aktuelle_termine.html?js=1&iframe=1&quelle=Hessen&termine_typ=Vortrag,Exkursion
```

Es sind folgende Typen möglich

- Anderer Termin
- Batnight
- Bundesfreiwilligendienst
- Birdwatch
- Exkursion
- Fest

- Kroetenwanderung
- Pflegeeinsatz
- Reise
- Seminar
- Stunde der Gartenvögel
- Tagung
- Versammlung
- Vortrag
- intern

### Datum anpassen

Wenn nur Termine angezeigt werden sollen, die nach einem bestimmten Datum liegen, kommt die Variable **termine\_datum\_von=** zum Einsatz. Im Beispiel werden nur Termine angezeigt, die nach dem 30.03.2014 liegen

[http://www.nabu.de/modules/termindb/aktuelle\\_termine.html?js=1&iframe=1&quelle=Hessen&termine\\_datum\\_von=30.03.2014](http://www.nabu.de/modules/termindb/aktuelle_termine.html?js=1&iframe=1&quelle=Hessen&termine_datum_von=30.03.2014)

Termine, die vor einem bestimmten Datum liegen sind werden mit **termine\_datum\_bis=** angezeigt. Im Beispiel Termin, die vor dem 30.03.2014 liegen

[http://www.nabu.de/modules/termindb/aktuelle\\_termine.html?js=1&iframe=1&quelle=Hessen&termine\\_datum\\_bis=30.03.2014](http://www.nabu.de/modules/termindb/aktuelle_termine.html?js=1&iframe=1&quelle=Hessen&termine_datum_bis=30.03.2014)

Standardmäßig werden nur Termine vom jeweils aktuellen Datum in die Zukunft angezeigt.

### PLZ anpassen

Termine können mit dem Ausdruck **termine\_plz\_csv=** in einem beliebigen Postleitzahlen-Gebiet ausgelesen werden. Die Postleitzahlen-Bereiche werden mit Komma voneinander getrennt. Im Beispiel alle Termin, die in den Postleitzahl-Bereich 10117 und 25832 fallen.

[http://www.nabu.de/modules/termindb/aktuelle\\_termine.html?js=1&iframe=1&termine\\_plz\\_csv=10117,25832](http://www.nabu.de/modules/termindb/aktuelle_termine.html?js=1&iframe=1&termine_plz_csv=10117,25832)

Über den Ausdruck **termine\_plz\_von=X&termine\_plz\_bis=X** können alle Termine in durchgehenden PLZ-Blöcken ausgelesen werden. Im Beispiel alle Termin vom PLZ-Bereich 54500 bis zum PLZ-Bereich 56000.

[http://www.nabu.de/modules/termindb/aktuelle\\_termine.html?js=1&iframe=1&termine\\_plz\\_von=54500&termine\\_plz\\_bis=56000](http://www.nabu.de/modules/termindb/aktuelle_termine.html?js=1&iframe=1&termine_plz_von=54500&termine_plz_bis=56000)

Über die Variable **termine\_plz\_bereich**=können auch Postleitzahlenbereiche und einzelne Postleitzahlen zusammen ausgegeben werden. Einzelne PLZ werden über Komma abgetrennt, die PLZ-Blöcke durch einen Bindestrich:

[http://www.nabu.de/modules/termindb/aktuelle\\_termine.html?js=1&iframe=1&termine\\_plz\\_bereich=53111,53121,67549,55000-56000](http://www.nabu.de/modules/termindb/aktuelle_termine.html?js=1&iframe=1&termine_plz_bereich=53111,53121,67549,55000-56000)

### **Inhalte anpassen**

Über **termine\_stichworte**= werden alle Termine mit dem genannten Stichwort ausgelesen. Es können mehrere Stichwörter durch Komma (ohne Leerzeichen) separat genannt werden. Zum Beispiel mit den Suchbegriffen Wolf, Luchs, und Kraniche.

Im Beispiel:

[http://www.nabu.de/modules/termindb/aktuelle\\_termine.html?js=1&iframe=1&termine\\_stichworte=Wolf,Luchs,Kraniche](http://www.nabu.de/modules/termindb/aktuelle_termine.html?js=1&iframe=1&termine_stichworte=Wolf,Luchs,Kraniche)

### **Termine Gruppen zuordnen**

Termine können auch Gruppen direkt zugeordnet werden. Zum Beispiel, wenn die Gruppe Stuttgart auf ihrer Seite nur die Termine der Gruppe auslesen möchte, aber nicht die anderen Termine die in ihrem Postleitzahlenbereich stattfinden. Dazu wird die Variable **termine\_gruppe**= verwendet:

[http://www.nabu.de/modules/termindb/aktuelle\\_termine.html?js=1&iframe=1&termine\\_gruppe=XXX](http://www.nabu.de/modules/termindb/aktuelle_termine.html?js=1&iframe=1&termine_gruppe=XXX)

Wobei das "XXX" dem Namen entspricht, nach dem in dem Feld "Eingetragen von (Kontakt)" gesucht werden soll. Im Termin-Eingabeformular entspricht „XXX“ „Ihr Name, Vorname“. Wenn dort also "NABU Stuttgart" eingegeben wird, werden die vom NABU Stuttgart eingetragenen Termine angezeigt. Die aktuellen Termine vom NABU Stuttgart kann man wie folgt anzeigen:

[http://www.nabu.de/modules/termindb/aktuelle\\_termine.html?js=1&iframe=1&termine\\_gruppe=NABU+Stuttgart](http://www.nabu.de/modules/termindb/aktuelle_termine.html?js=1&iframe=1&termine_gruppe=NABU+Stuttgart)

**Achtung:** Sonderzeichen im Namen der Gruppe müssen durch sogenannte URL-Entities ersetzt werden. Zwischen NABU und dem Ortsnamen muss statt eines Leerzeichens ein "+"

stehen.

Die URL-Entities der anderen Sonderzeichen lauten:

ä: %E4

ö: %F6

ü: %FC

ß: %DC

Ä: %C4

Ö: %D6

Ü: %DC

Folglich müsste man "NABU Düsseldorf" so schreiben:

```
http://www.nabu.de/modules/termindb/aktuelle_termine.html?js=1&iframe=1&termine_gruppe=NABU+D%FCsseldorf
```

### Interne Termine anzeigen

Manche Termine sind nur für den internen Gebrauch in der NABU-Gruppe bestimmt und sollen nur auf der gruppeneigenen Homepage angezeigt werden. Hierfür gibt es den Termintyp „intern“. Interne Termine werden **nicht** auf den Seiten von NABU-Bundesverband, NABU-Landesverbänden oder auch im Newsletter angezeigt.

Auf der Gruppen-Hompage erscheinen sie, wenn man Termintyp „intern“ und den Namen der Gruppe angibt. Diesen geben Sie im Eingabeformular bei „Ihr Name, Vorname“ an. Ausgelesen werden sie über den Ausdruck **termine\_typ=intern**

```
http://www.nabu.de/modules/termindb/aktuelle_termine.html?js=1&iframe=1&termine_typ=intern&termine_gruppe=NABU+Musterstadt
```

## 5 Darstellung als Karte

Mit dem NABU-Kartentool ist es möglich die Terminkarte in die eigene Webseite einzubinden. Auch dies geschieht über einen iframe, d.h. über die Einbindung des nachfolgenden Ausdrucks in ein HTML/Widget-Element:

```

<iframe
src="http://karten.nabu.de/termine_webbaukasten.html?zoom=6&lat=6
800125.45345&lon=1135458.80593&layers=B0FTFF"
frameborder="0" width="520" height="698"></iframe>

```

Sowohl der Kartenausschnitt, sprich die Zoomstufe und als auch die Auswahl in der Legende können durch das Ändern des gelb markierten Ausdrucks angepasst werden. Gehen Sie einfach auf [http://karten.nabu.de/termine\\_webbaukasten.html](http://karten.nabu.de/termine_webbaukasten.html), wählen Sie den gewünschten Ausschnitt und gehen Sie dann mit der Maus auf das Feld „Permalink“ am unteren rechten Rand der Karte. Kopieren Sie diesen Link (rechte Maustaste > Link-Adresse kopieren) und fügen Sie ihn in den iframe, anstelle des gelb markierten Ausdrucks, ein.

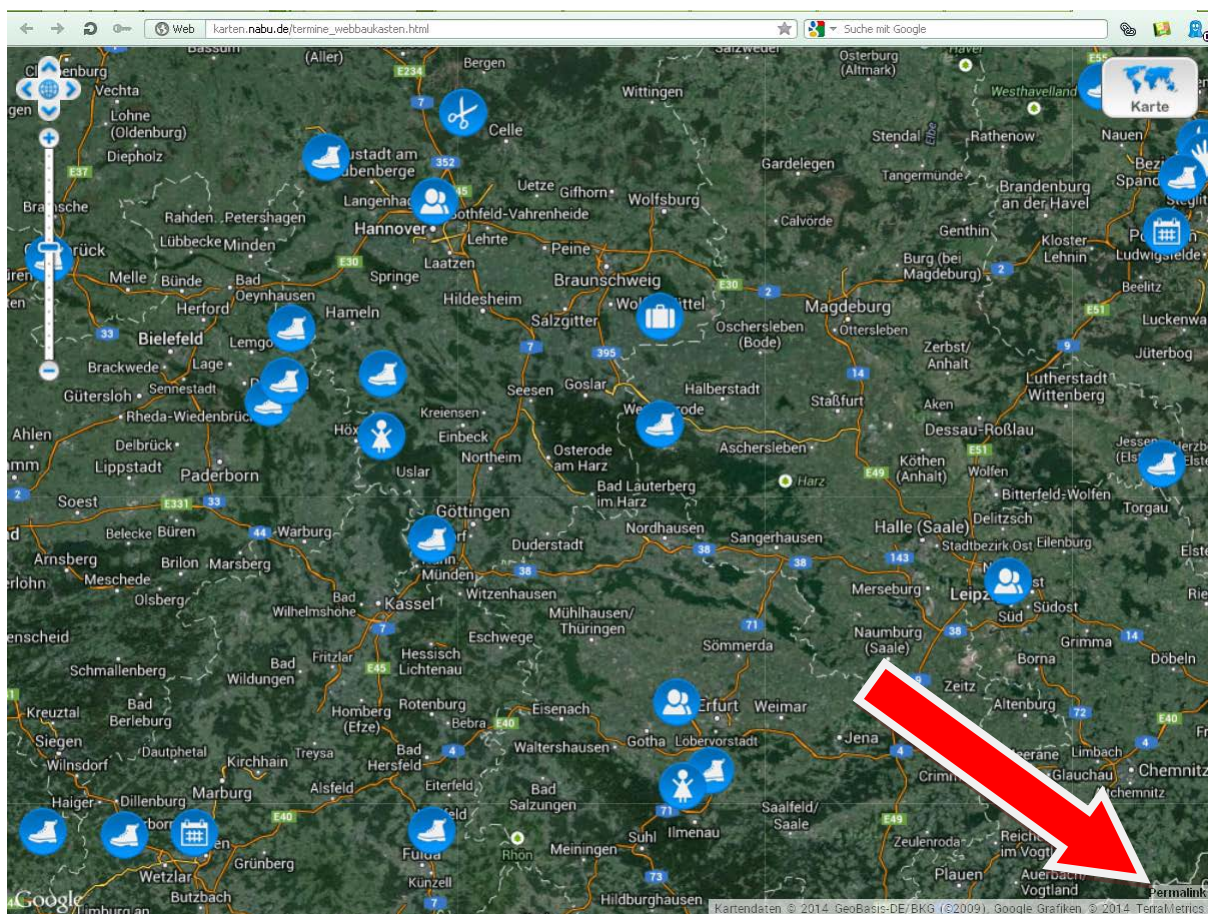

Bitte achten Sie darauf, dass die Anführungszeichen vor und nach dem Ausdruck erhalten bleiben, sonst bricht der iframe und es wird nichts angezeigt. Höhe und Breite des iframes können Sie anpassen, indem Sie die Zahlen nach width= und height= im iframe-Tag bearbeiten. Für die Verwendung im Webbaukasten ist der voreingestellte width-Werte von 520, sprich Breite des iframes von 520 Pixel, passend. Soll die Höhe der Karte verändert werden, so verändern Sie die Zahl nach height=. So passt die Karte in jede Homepage.

Unter dem Link [http://karten.nabu.de/termine\\_webbaukasten.html](http://karten.nabu.de/termine_webbaukasten.html), finden Sie eine Karte, bei der die Legende aus Platzgründen eingeklappt ist, so dass sie besser in den vorhandenen Platz des NABU-Webbaukastens passt.

Wenn die Legende sichtbar sein soll, verwenden Sie <http://karten.nabu.de/termine.html>

## **Noch Fragen?**

Michael Dommel

Tel. 030.28 49 84-15 42

[Michael.Dommel@NABU.de](mailto:Michael.Dommel@NABU.de)